



La Evaluación de la Investigación en Economía y Empresa
El Impacto de las Revistas Españolas de Economía y Empresa en



Rafael Ruiz-Pérez

EC³

Grupo de investigación

Evaluación de la Ciencia y de la Comunicación Científica

Universidad de Granada

Evaristo Jiménez; Emilio Delgado; Rafael Ruiz



Universidad de Granada

Fundada en 1531

UNIVERSIDADES

% de Sexenios Concedidos sobre los solicitados por campos de conocimiento 1989-2005

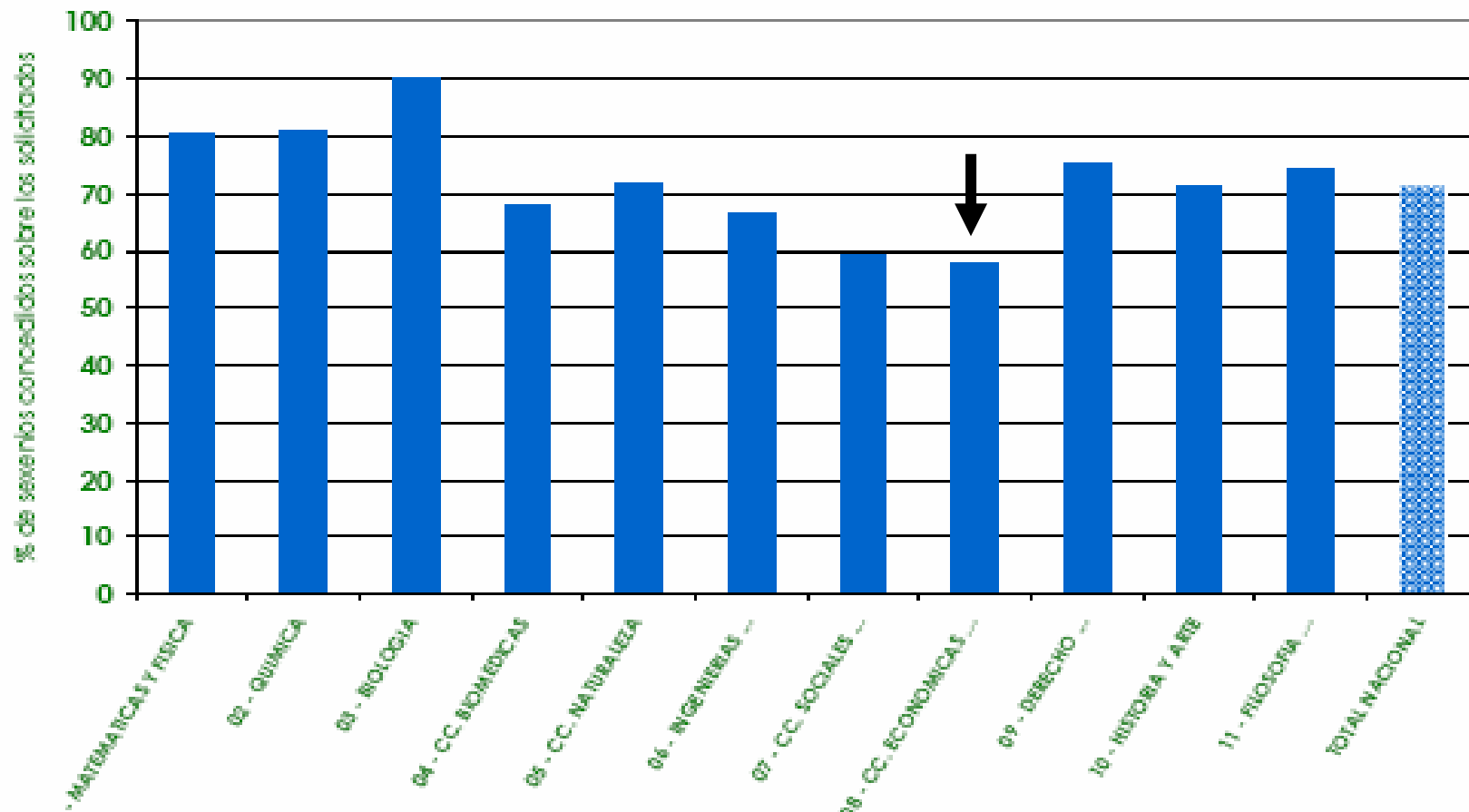

Profesores Universidades Públicas

% de éxito por campos de conocimiento. 1989-2005

| Campo | Nº de profesores | Profesores con todos los sexenios | % todos los sexenios (A) | % parte de los sexenios (B) | A + B | % sin sexenios + no presentados (C) |
|----------------|------------------|-----------------------------------|--------------------------|-----------------------------|-------|-------------------------------------|
| 01 | 3,901 | 2,344 | 60 | 20 | 80 | 20 |
| 02 | 2,347 | 1,559 | 66 | 26 | 92 | 8 |
| 03 | 1,068 | 765 | 72 | 24 | 96 | 4 |
| 04 | 4,812 | 2,072 | 43 | 25 | 68 | 32 |
| 05 | 2,562 | 1,197 | 47 | 34 | 81 | 19 |
| 06 | 6,580 | 3,057 | 46 | 21 | 67 | 33 |
| 07 | 4,284 | 1,456 | 34 | 27 | 61 | 39 |
| 08 | 3,876 | 1,046 | 27 | 22 | 49 | 51 |
| 09 | 2,962 | 1,601 | 54 | 25 | 79 | 21 |
| 10 | 2,722 | 1,165 | 43 | 33 | 76 | 24 |
| 11 | 3,758 | 1,876 | 50 | 31 | 81 | 19 |
| TOTAL NACIONAL | 38,872 | 18,138 | 47 | 25 | 72 | 28 |



Campo 8. Ciencias Económicas y Empresariales

Evolución de los resultados 1989-2005. % sobre evaluados

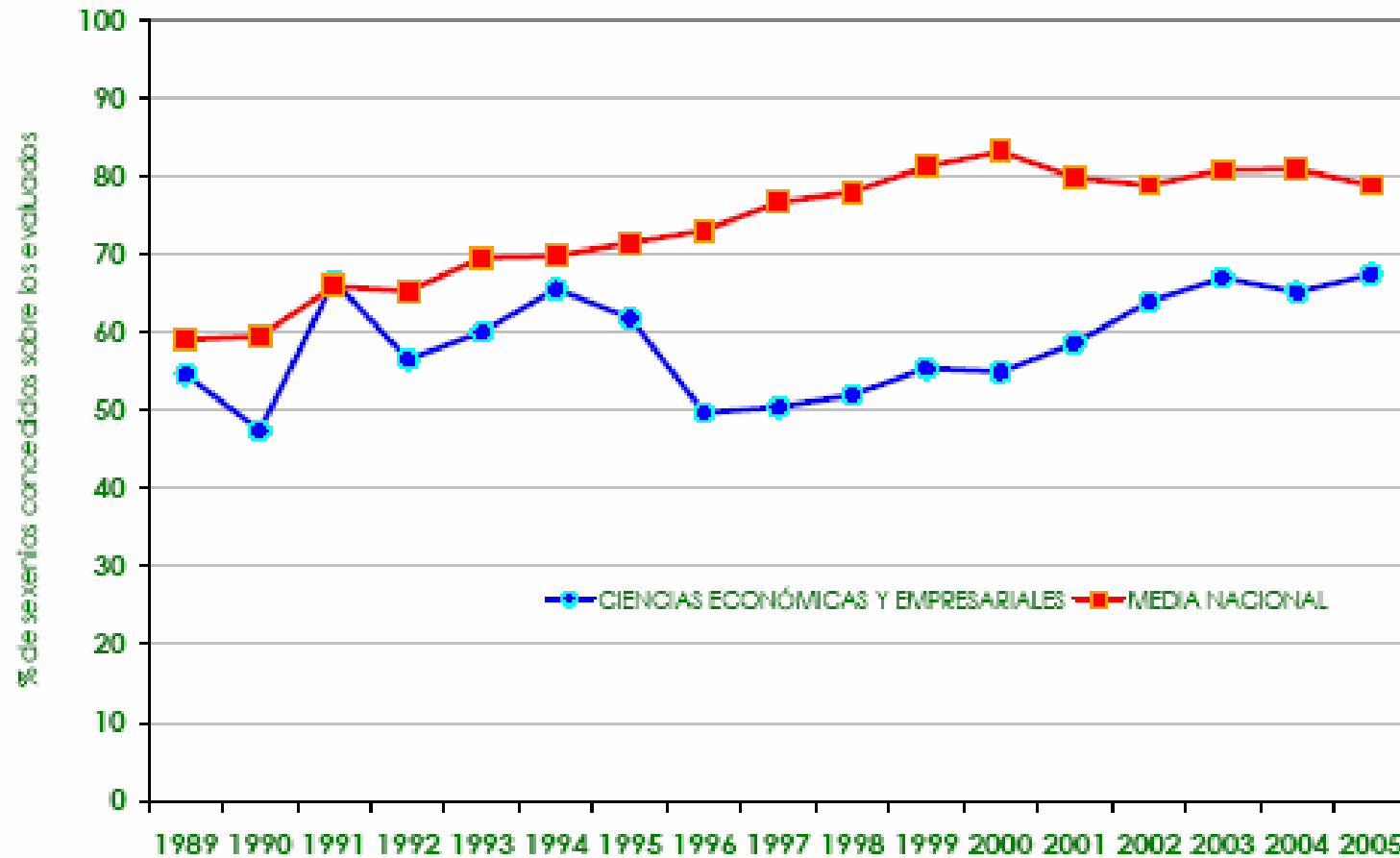

% de Sexenios concedidos por áreas de conocimiento en Economía y Empresa 1989-2005

Media general del campo 1989-2005: 58,2%

Campo 08. Ciencias económicas y empresariales

| CAMPO | AREA DE CONOCIMIENTO | NÚMERO DE TRAMOS EVALUADOS | % DE TRAMOS CONCEDIDOS SOBRE LOS EVALUADOS |
|-------|--|----------------------------|--|
| 08 | ANALISIS GEOGRAFICO REGIONAL | 527 | 57 |
| 08 | COMERCIALIZACION E INVESTIGACION DE MERCADOS | 208 | 58 |
| 08 | ECONOMIA APLICADA | 1.952 | 52 |
| 08 | ECONOMIA FINANCIERA Y CONTABILIDAD | 797 | 51 |
| 08 | ECONOMIA, SOCIOLOGIA Y POLITICA AGRARIA | 215 | 49 |
| 08 | FUNDAMENTOS DEL ANALISIS ECONOMICO | 868 | 74 |
| 08 | GEOGRAFIA HUMANA | 674 | 59 |
| 08 | HISTORIA E INSTITUCIONES ECONOMICAS | 591 | 73 |
| 08 | ORGANIZACION DE EMPRESAS | 675 | 51 |
| 08 | Total campo | 6.162 | 58 |
| 08 | Total nacional | 98.252 | 71 |

Evaluación Actividad Investigadora en España

Criterios para el Campo Economía y Empresa

CNEAI. Sexenios. Campo 8

- ❑ Los artículos deben satisfacer los criterios que se especifican para revistas en el Apéndice 1
- ❑ Preferentemente trabajos publicados en revistas de posiciones relevantes en los JCR
- ❑ Con carácter orientador, será necesario al menos una publicación en revista con impacto significativo dentro del JCR-SSCI, o bien varias publicaciones en revistas de menor impacto.
- ❑ En todos los casos se valorarán los indicios disponibles sobre las citas recibidas por cada aportación. El FI de la revista será referencia general.
- ❑ Las revistas listadas en otras bases de datos internacionales se valorarán por comparación con las de calidad similar a las incluidas en el JCR.

ANECA. Acreditación TU-CU Ciencias Sociales

Publicaciones en Revistas Científicas

Indexadas con ICR. Revistas de reconocido prestigio incluidas en los JCR o equivalentes en cada especialidad

Publicaciones en Revistas sin ICR. Revistas no indexadas de prestigio en la especialidad

Preferentemente publicaciones en Revistas SSCI, Catálogo Latindex, otros listados admitidos (Se cita Econlit). Para algunas disciplinas el DICE

Mínimos para alcanzar puntuación máxima:
CU 16, TU 8 publicaciones recogidas en los índices mencionados, de las cuales un % significativo serán revistas con ICR en: Económicas, Educación.....

- ❑ **Sobre 9000 revistas en la WOS**
 - 1 millón artículos-año // 35 millones desde 1900-- // 25 millones referencias / año
- ❑ **Sesgo a favor de las ciencias básicas y experimentales:**
 - 61% Ciencia y Tecnología
 - 21% Ciencias Sociales
 - 18% Humanidades
- ❑ **Sesgo a favor de las publicaciones anglosajonas**
- ❑ **Escasa representación de la ciencia española**
 - En 2005 Indexa sólo 2 de las 600 revistas científicas españolas de C. Sociales
 - En 2007 Indexa 15 de las 600 (4 de Economía y Empresa)
 - La producción española de CS en la WOS representa entre el 10-15 % de la producción científica española en CS

Thomson Journal Selection Process – Why be Selective? Eugene Garfield PhD

- Small number of journals publish the bulk of significant scientific results.
 - 7,621 journals in SCIE and SSCI publish 814,967 articles that receive 20,834,641 citations
 - 300 journals (4%) publish 239,206 articles (30%)
 - 300 journals (4%) receive 10,681,596 citations ((51%)
 - 3,000 journals (40%) publish 648,906 articles (80%)
 - 3,000 journals receive (40%) 19,287,265 citations (92%)
 - 2000 journals evaluated annually
 - 10% accepted
-

Evolución de la Presencia Española en los JCR y la WOS

Entre 2002-2008 = Δ del 87%

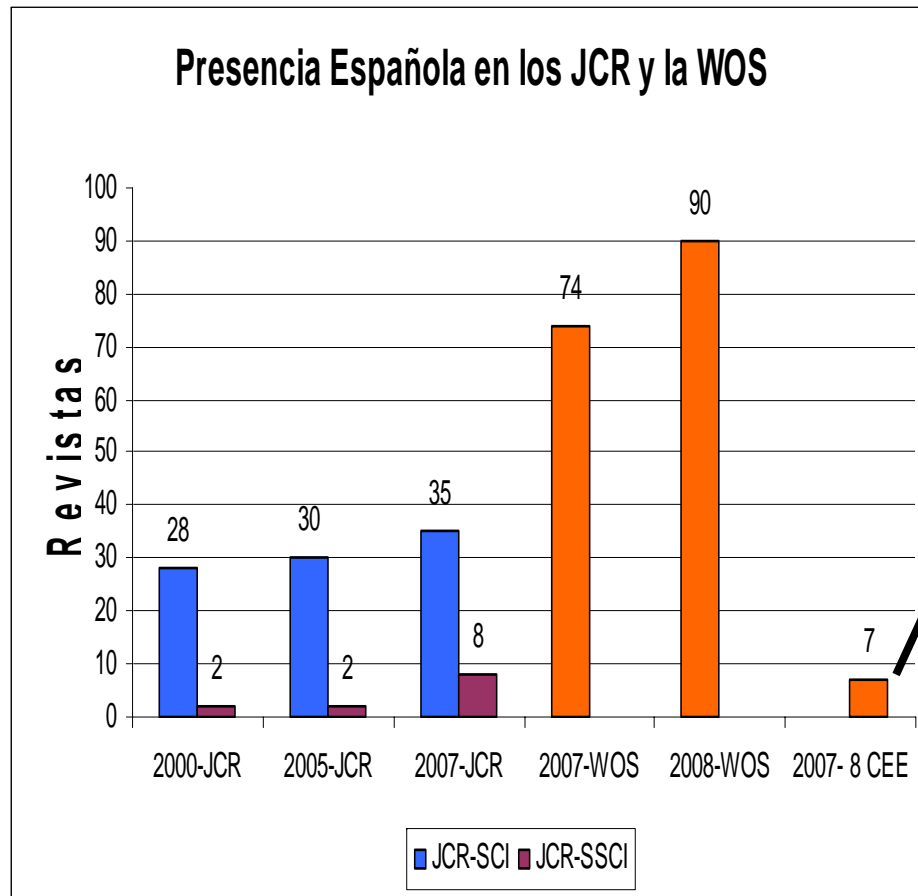

Revistas Españolas de Economía y Empresa WOS 2007-2008

| Revista | Categoría | Wos |
|---|----------------------|------------|
| Hacienda Pública Española | ECONOMICS | SSCI |
| Investigaciones Económicas | ECONOMICS | SSCI / JCR |
| Revista de Economía Aplicada | ECONOMICS | SSCI |
| Spanish Economic Review | ECONOMICS | SSCI |
| Revista Española de Financiación y Contabilidad | BUSINESS, FINANCE | SSCI |
| Revista de Economía Mundial | ECONOMICS | SSCI |
| Universia Business Review | BUSINESS | SSCI |

TABLA 3
HABITOS DE PUBLICACION DE LOS PROFESORES DE ECONOMIA
POR AREAS DE ESPECIALIDAD

| Area temática | Tasa de respuesta (*) | Ocurrencias en rev. españolas | | Ocurrencias en rev. extranjeras | |
|----------------------|--------------------------|-------------------------------|-----|------------------------------------|------|
| Economía aplicada | 31,54% | 1066 | 82% | 241 | 18 % |
| Ec. fin. cont. y emp | 23,56% | 608 | 89% | 74 | 11% |
| Fundamentos A. Ec | 34,22% | 312 | 63% | 181 | 37% |
| Ec, Soc y Pol Agr | 20,83% | 51 | 71% | 21 | 29% |
| Hª e Inst. econom. | 23,18% | 125 | 65% | 68 | 35% |

Fuente: elaboración propia.

(*) Tasa de respuesta= N° de encuestas recibidas por área * 100 / N° de encuestas enviadas por área.

Hábitos de publicación en % de los profesores españoles en algunas áreas de Ciencias Sociales

| Área de conocimiento | Revistas Españolas | Revistas Extranjeras |
|---|--------------------|----------------------|
| Psicología | 85,8 | 59,3 |
| Economía | 74,0 | 26,0 |
| Psiquiatría | 77,4 | 64,5 |
| Urbanística y ordenación del Territorio | 80,5 | 26,8 |
| Didáctica de la expresión musical | 69,2 | 0,00 |
| Didáctica de la lengua y literatura | 82,9 | 22,4 |

La Economía y Empresa española en la WOS

Fuente: ISI WOK, Essential Science Indicators

| MOST CITED COUNTRIES IN ECONOMICS & BUSINESS | | | | | | | |
|---|------------------|------------------|------------------|------------------|------------------|------------------|---------------------|
| Country: SPAIN | | | | | | | |
| Citation Data (In 5-year Intervals) | | | | | | | |
| 5-year Intervals | 1999-2003 | 2000-2004 | 2001-2005 | 2002-2006 | 2003-2007 | 2004-2008 | Ranking 2008 |
| Papers | 1,367 | 1,565 | 1,754 | 2,101 | 2,389 | 2,691 | 8/ |
| Times Cited | 1,611 | 1,729 | 2,054 | 2,499 | 3,185 | 3,835 | 9/ |
| Citations per Paper | 1.17 | 1.10 | 1.17 | 1.18 | 1.33 | 1.43 | 38/ |

COUNTRY RANKINGS IN ECONOMICS & BUSINESS 2008

| R | Country/Territory | Papers | Citations | Cit./ Paper |
|----|------------------------|--------|-----------|-------------|
| 1 | <u>USA</u> | 64,172 | 469,305 | 7.31 |
| 2 | <u>ENGLAND</u> | 17,023 | 88,466 | 5.20 |
| 3 | <u>CANADA</u> | 7,707 | 37,557 | 4.87 |
| 4 | <u>NETHERLANDS</u> | 5,076 | 25,041 | 4.93 |
| 5 | <u>FRANCE</u> | 4,992 | 22,767 | 4.56 |
| 6 | <u>GERMANY</u> | 6,465 | 21,415 | 3.31 |
| 7 | <u>AUSTRALIA</u> | 5,549 | 19,323 | 3.48 |
| 8 | <u>PEOPLES R CHINA</u> | 3,425 | 15,488 | 4.52 |
| 9 | <u>SPAIN</u> | 3,973 | 13,149 | 3.31 |
| 10 | <u>ITALY</u> | 3,287 | 12,569 | 3.82 |
| 11 | <u>SWEDEN</u> | 2,391 | 12,409 | 5.19 |
| 12 | <u>BELGIUM</u> | 2,053 | 10,096 | 4.92 |
| 13 | <u>ISRAEL</u> | 1,732 | 9,855 | 5.69 |
| 14 | <u>SWITZERLAND</u> | 1,771 | 9,541 | 5.39 |
| 15 | <u>SCOTLAND</u> | 1,790 | 8,211 | 4.59 |

Countries contributing 1% or more on average to Total Publications Worldwide, 2003-2007

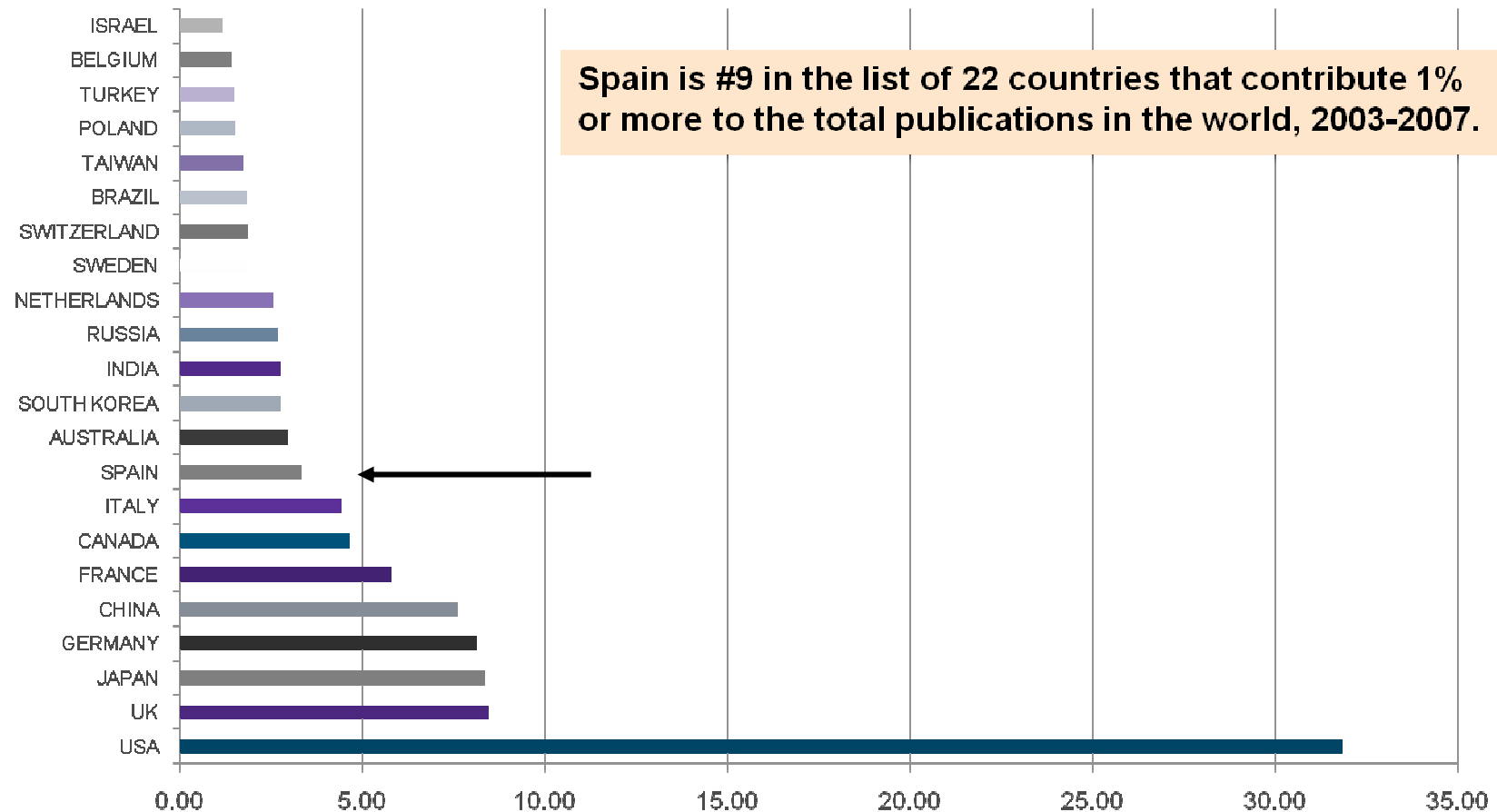

Source: Thomson Scientific, National Science Indicators, 1981-2007. Standard version.

Average citation rate per paper Spain: 4,58

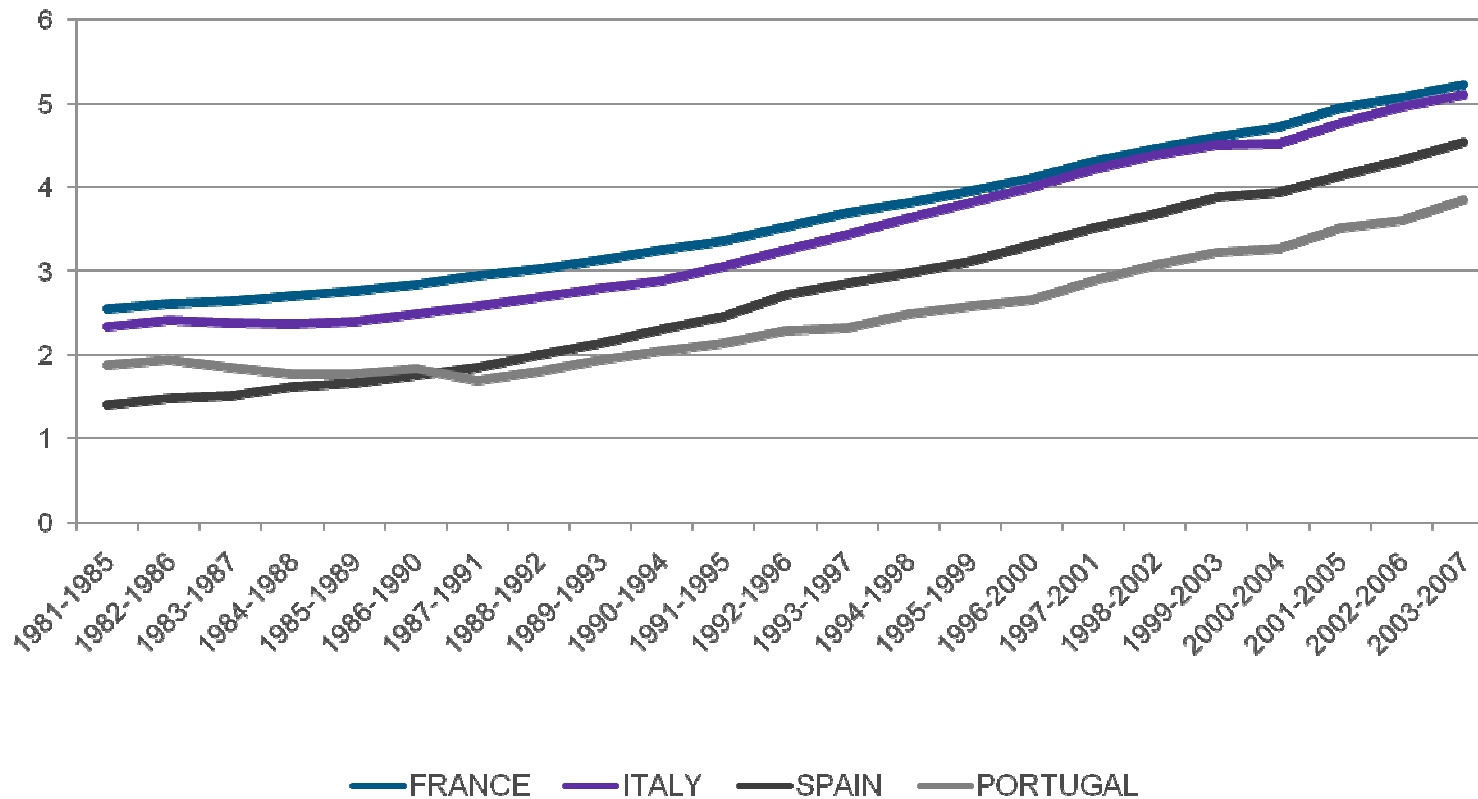

Source: Thomson Scientific, National Science Indicators, 1981-2007. Standard version.

The average citation rate of countries in relation to the world average citation rate

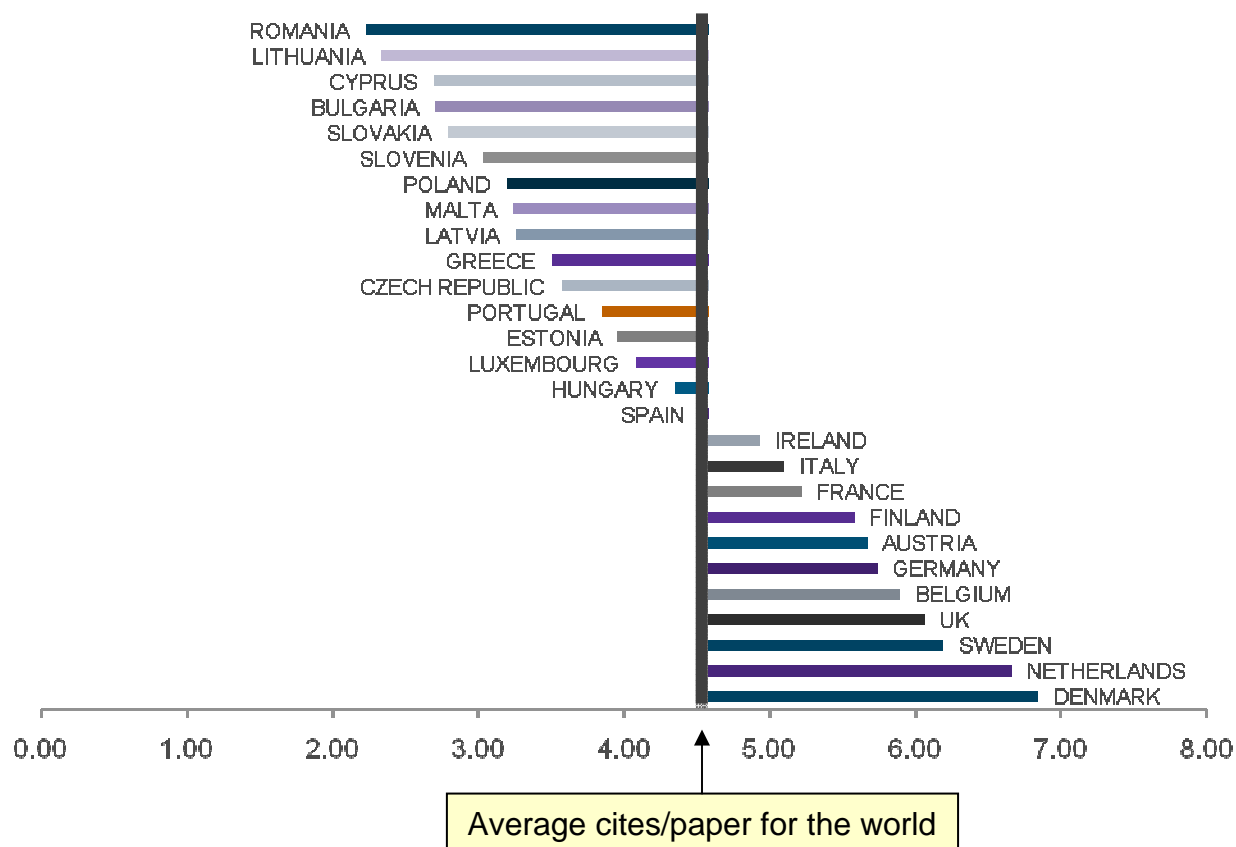

The average citation rate in the world is 4.58 in this 5 year period. This graphically displays countries above and below that world rate.

COMPORTAMIENTOS DE CITACIÓN DE LOS CIENTÍFICOS ESPAÑOLES

“Publicar fuera para ser citado dentro o desde dentro”

- ❑ El 70% de las citas recibidas por trabajos publicados por investigadores españoles en revistas extranjeras son emitidas por investigadores españoles
 - ❑ De ellas, el 40% corresponde a citas emitidas por revistas españolas indizadas en la WOS
 - ❑ Entre el 70 y el 90% de las citas que reciben las revistas españolas en las bases de datos WOS son emitidas por revistas españolas
-

EC3 establece la siguiente conclusión

¿Existe una forma posible mas ajustada de conocer, en su conjunto, la audiencia real de la investigación española en Ciencias Sociales?

- Construir índices de citas con las referencias bibliográficas emitidas por los artículos publicados en las revistas españolas
-

Índice de impacto de las revistas españolas de ciencias sociales, IN-RECS, INRECS - Windows Internet Explorer

http://ec3.ugr.es/in-recs/

Google

Archivo Edición Ver Favoritos Herramientas Ayuda

Google Ir Marcadores 40 bloqueados Corrector ortográfico Traducir Enviar a Configuración

Índice de impacto de las revistas españolas de cie...

ÍNDICE DE IMPACTO
REVISTAS ESPAÑOLAS DE CIENCIAS SOCIALES

| | |
|---|------------|
| Antropología | Educación |
| Biblioteconomía y Documentación | Geografía |
| Ciencia política y de la administración | Psicología |
| Comunicación | Sociología |
| Economía | Urbanismo |

Financiado

Qué es
Por qué es necesario
Como se ha confeccionado
A quién puede interesar
Quién lo elabora
Más información
English



MINISTERIO DE EDUCACION Y CIENCIA

Dirección General de Universidades
Proyectos EA2003-086, EA2004-0119, EA2005-0068, EA2006-0018, EA2006-0027
Dirección General de Investigación
Proyecto SEJ2004-08027/SOCI

Estadísticas Generales

Estadísticas de accesos: 



EC³ en
V Foro sobre la evaluación de la calidad de la educación superior y de la investigación

EC³
Grupo de investigación
Evaluación de la ciencia y de la comunicación científica
Universidad de Granada

© EC³ EVALUACIÓN DE LA CIENCIA Y DE LA COMUNICACIÓN CIENTÍFICA
Fecha publicación: 14/10/2004 - Fecha última modificación: 08/04/2008

Optimizada para MS-Explorer con resolución 1024 x 768 pixeles

Microsoft PowerPoi... Índice de impacto d... Escritorio 18:25

¿Que es y por qué es necesario?

- Índice Bibliométrico de Revistas Científicas Españolas de Ciencias Sociales
- Propósito: medir impacto y proporcionar perfiles bibliométricos de Revistas, Artículos, Autores e Instituciones
- Instrumento útil para medir impacto de la ciencia producida y publicada en España
- Paliar lagunas de la WOS en CCSS
- Valorar los hábitos de publicación y citación de los científicos españoles de CCSS
- Proporcionar una herramienta útil a las Agencias Evaluadoras: CNEAI, ANECA, Autonómicas
- Reconocer la idiosincrasia y el carácter regional, nacional o local de la investigación en CCSS

“Regional Content Expansion” de Thomson-Reuters:

- Precisamente, la actual política de expansión de las WOS tiende a reconocer este carácter de las CCSS
 - Identificar, evaluar y seleccionar las mejores revistas regionales (Cover Regional Journals)
 - Poner en valor la importancia de los temas regionales
 - Los temas regionales en todas las áreas pueden ser de interés para la audiencia internacional de usuarios de la WOS
-

- Pretende obtener el respaldo de la comunidad científica española**
 - Alcanzar la máxima representatividad de las distintas especialidades en las que se vertebran las disciplinas científicas de las Ciencias Sociales**
 - Exigencia de que las revistas fuente posean una acreditada calidad editorial**
 - ✓ Apliquen un sistema riguroso de selección de originales
 - ✓ Cuenten con reputados comités editoriales
 - Primar la selección sobre la exhaustividad**
 - ✓ La ciencia es selectiva por naturaleza (Ley Bradford)
 - ✓ Razones económicas
-

1. Identificación población de revistas españolas de ciencias sociales (\pm 600)

- 90 de Economía, 47 de Geografía, 97 de Psicología....
- Fuentes: Latindex, Directorios del CINDOC, Dialnet, Ulrich´s, REBIUN

2. Distribución de las revistas por áreas de conocimiento

- Asegurar la representación de todas las especialidades dentro de cada área de conocimiento
 - Uso de clasificaciones temáticas asignadas por bases de datos: CDU, UNESCO, Ulrich´s
 - Clusters temáticos obtenidos por el método de las palabras asociadas
 - Opinión investigadores
-

3. Selección de las revistas fuente:

- ✓ ¿Por qué ser selectivos? Ley de Bradford
- ✓ 132 revistas fuentes en este momento (22% población revistas españolas CCSS)
- ✓ **Economía 27**, Educación 27, Psicología 26, Sociología 11.....
- ✓ Nº revistas por área de conocimiento: tamaño área, población revistas, literatura circulante, productividad, nº profesores (potenciales autores)

4. Criterios de selección

- ✓ Pervivencia o antigüedad: según disciplina: 6 a 9 años
 - ✓ Calidad editorial
 - Empleo de un riguroso sistema de selección y evaluación de originales
 - Reputación y prestigio del editor y comités editoriales
 - Cumplimiento periodicidad
 - ✓ Opinión profesores e investigadores españoles (calidad percibida)
 - ✓ Impacto científico de las revistas españolas a nivel internacional
-

**INRECS EN CIFRAS
1994-2006**

| | Economía | IN-RECS |
|---|-----------------|----------------|
| Revistas fuente | 27 | 132 |
| Revistas con índice de impacto calculado | 135 | 748 |
| Artículos fuente citables para el período 1994-2006 | 15103 | 65388 |
| Total citas de revistas fuente | 11659 | 39594 |



Solvencia y fiabilidad de los resultados de IN-RECS
Citas de las Revistas Españolas de Economía y Empresa

| ALGUNOS DATOS SOBRE ECONOMÍA Y EMPRESA EN IN-RECS ÚLTIMOS 5 AÑOS 2002-2006 |
|---|
| 135 Revistas con Índice de Impacto calculado |
| 2.558 citas computadas |
| 12 revistas concentran 1347 citas |
| 30 revistas no han recibido ninguna cita |
| 16 revistas (12%) han recibido 1 sola cita |
| <u>Bradford de las Revistas Españolas de Economía y Empresa 2002-2006</u> |
| El 9% de las revistas concentra el 52% de las citas |
| El 22% de las revistas ha sido incapaz de obtener una sola cita en 5 años |
| El 44% de las revistas se encuentra en el intervalo 3-0 citas recibidas |

Bradford de IN-RECS (2003-2004)

Distribución citas-revistas

72 revistas (7%) reciben el 75% de las citas

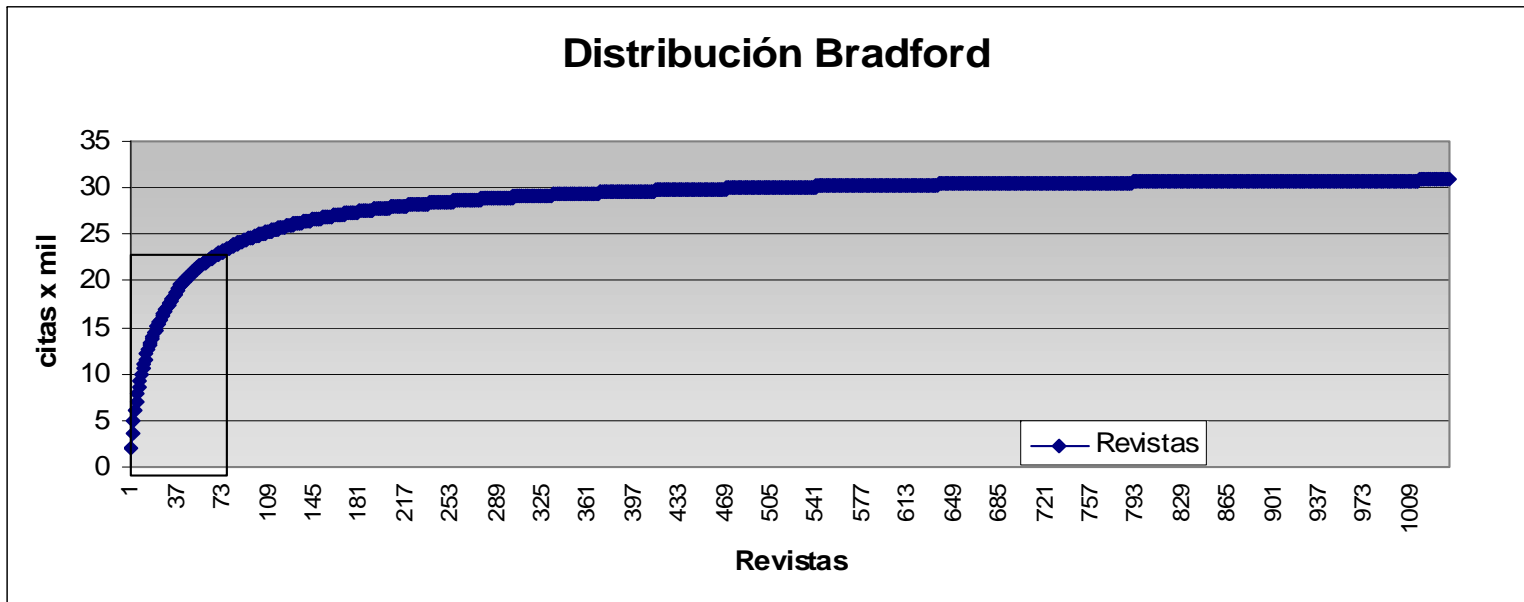

Ranking Economía por total de citas. IN-RECS 1994-2006

| | Revistas | Citas Nac. | C. Inter. | T. citas |
|----|--|------------|-----------|----------|
| 1 | <u>Papeles de Economía Española</u> | 1816 | 140 | 1956 |
| 2 | <u>Información Comercial Española. Revista de Economía</u> | 1379 | 89 | 1468 |
| 3 | <u>Investigaciones Económicas</u> | 748 | 188 | 936 |
| 4 | <u>Economía Industrial</u> | 804 | 79 | 883 |
| 5 | <u>Hacienda Pública Española</u> | 760 | 50 | 810 |
| 6 | <u>Revista de Economía Aplicada</u> | 692 | 98 | 790 |
| 7 | <u>Revista Española de Financiación y Contabilidad</u> | 681 | 9 | 690 |
| 8 | <u>Moneda y Crédito</u> | 478 | 74 | 552 |
| 9 | <u>Revista Europea de Dirección y Economía de la Empresa</u> | 525 | 26 | 551 |
| 10 | <u>Revista Española de Estudios Agrosociales y Pesqueros</u> | 512 | 29 | 541 |
| 11 | <u>Economistas. Revista del Colegio de Economistas de Madrid</u> | 517 | 15 | 532 |
| 12 | <u>Actualidad Financiera</u> | 395 | 2 | 397 |
| 13 | <u>Cuadernos de Información Económica</u> | 389 | 0 | 389 |
| 14 | <u>Revista de Historia Económica</u> | 313 | 75 | 388 |

Ranking Economía por % de artículos citados. IN-RECS 1994-2006

| Pos | Título de la revista | Art. T. | T. Cit | % Items Citados |
|-----|--|---------|--------|-----------------|
| 1 | <u>Investigaciones Económicas</u> | 232 | 936 | 84.1 |
| 2 | <u>Revista Española de Estudios Agrosociales y Pesqueros</u> | 340 | 541 | 80.3 |
| 3 | <u>Revista de Economía Aplicada</u> | 280 | 790 | 73.9 |
| 4 | <u>Moneda y Crédito</u> | 152 | 552 | 72.4 |
| 5 | <u>Revista Española de Investigación de Marketing ESIC</u> | 85 | 140 | 68.2 |
| 6 | <u>Historia Agraria</u> | 191 | 231 | 67.0 |
| 7 | <u>Papeles de Economía Española</u> | 1012 | 1956 | 62.6 |
| 8 | <u>Hacienda Pública Española</u> | 653 | 810 | 59.4 |
| 9 | <u>Revista de Historia Industrial</u> | 181 | 238 | 58.6 |
| 10 | <u>Investigación Agraria: Economía</u> | 90 | 95 | 53.3 |
| 11 | <u>Revista Española de Financiación y Contabilidad</u> | 462 | 690 | 52.8 |
| 12 | <u>Spanish Economic Review</u> | 228 | 333 | 50.4 |
| 13 | <u>Revista de Historia Económica</u> | 291 | 388 | 50.2 |

Ranking Economía por media de citas por artículo. IN-RECS 1994-2006

| Pos | Título de la revista | Artículos totales | Total citas | Cit. por artículo |
|-----|--|----------------------|----------------|----------------------|
| 1 | <u>Investigaciones Económicas</u> | 232 | 936 | 4.0 |
| 2 | <u>Moneda y Crédito</u> | 152 | 552 | 3.6 |
| 3 | <u>Revista de Economía Aplicada</u> | 280 | 790 | 2.8 |
| 4 | <u>Papeles de Economía Española</u> | 1012 | 1956 | 1.9 |
| 5 | <u>Revista Española de Estudios Agrosociales y Pesqueros</u> | 340 | 541 | 1.6 |
| 5 | <u>Revista Española de Investigación de Marketing ESIC</u> | 85 | 140 | 1.6 |
| 7 | <u>Revista Española de Financiación y Contabilidad</u> | 462 | 690 | 1.5 |
| 7 | <u>Spanish Economic Review</u> | 228 | 333 | 1.5 |
| 9 | <u>Revista de Historia Económica</u> | 291 | 388 | 1.3 |
| 9 | <u>Revista de Historia Industrial</u> | 181 | 238 | 1.3 |
| 11 | <u>Hacienda Pública Española</u> | 653 | 810 | 1.2 |
| 11 | <u>Historia Agraria</u> | 191 | 231 | 1.2 |

Ranking Economía por artículos mas citados. IN-RECS 1994-2006

| Pos | Título de la revista | Art. t | T. citas | Artículos ≥ 8 citas |
|-----|---|--------|----------|------------------------|
| 1 | <u>Papeles de Economía Española</u> | 1012 | 1956 | 47 |
| 2 | <u>Investigaciones Económicas</u> | 232 | 936 | 39 |
| 3 | <u>Información Comercial Española. Revista de Economía</u> | 1406 | 1468 | 32 |
| 4 | <u>Revista de Economía Aplicada</u> | 280 | 790 | 26 |
| 5 | <u>Moneda y Crédito</u> | 152 | 552 | 17 |
| 5 | <u>Revista Española de Financiación y Contabilidad</u> | 462 | 690 | 17 |
| 7 | <u>Economía Industrial</u> | 958 | 883 | 15 |
| 8 | <u>Spanish Economic Review</u> | 228 | 333 | 9 |
| 8 | <u>Revista Europea de Dirección y Economía de la Empresa</u> | 517 | 551 | 9 |
| 10 | <u>Hacienda Pública Española</u> | 653 | 810 | 7 |
| 11 | <u>Revista de Estudios Regionales</u> | 330 | 342 | 6 |
| 12 | <u>Revista de Historia Económica</u> | 291 | 388 | 5 |
| 13 | <u>Esic-Market. Revista Internacional de Economía y Empresa</u> | 408 | 237 | 4 |
| 14 | <u>Revista Española de Estudios Agrosociales y Pesqueros</u> | 340 | 541 | 3 |
| 14 | <u>Revista Española de Investigación de Marketing ESIC</u> | 85 | 140 | 3 |

INVESTIGACIONES ECONÓMICAS -PERFIL BIBLIOMETRICO-

| Revista | | Economía In-Recs | | |
|--|------|--|-------|--|
| Artículos publicados | 232 | Población de revistas (135), Posición revista | 55 | |
| Total de citas | 936 | Total de citas (18082), Posición revista | 3 | |
| Citas Internacionales | 188 | Total de citas intern. (1302), Pos. revista | 1 | |
| Porcentaje de artículos citados | 84.1 | Porcentaje de artículos citados | 32.1 | |
| Número medio de citas por artículo | 4.0 | Número medio de citas por artículo | 0.4 | |
| Artículos \geq 8 citas artículos muy citados | 39 | Artículos \geq 8 citas artículos muy citados | 261 | |
| Presencia de la revista en el primer cuartil (11 años) | 11 | | | |
| Tasa de autocitación | 9.9% | Tasa de autocitación | 11.2% | |
| Índice de Coautoría | 1.66 | Índice de Coautoría | 1.43 | |

Solvencia y fiabilidad de los resultados de IN-RECS

Impacto de las Revistas Españolas de Economía y Empresa

| Revistas que entre el 2000-2006 se han mantenido por Índice de Impacto en el Primer Cuartil al menos 5 años | | | | | | | | |
|--|----------------------------|---|-------------|-------------|-------------|-------------|-------------|-------------|
| | | Posiciones por Índice de Impacto | | | | | | |
| 1º C | Revistas | 2000 | 2001 | 2002 | 2003 | 2004 | 2005 | 2006 |
| | Investigaciones Económicas | 1 | 4 | 1 | 3 | 1 | 6 | 11 |
| | Rev de Economía aplicada | 3 | 1 | 2 | 2 | 3 | 1 | 5 |
| | Rev de Hª Económica | 7 | 6 | 3 | 1 | 5 | | |
| | Papeles de Economía Esp | 8 | 3 | 4 | 7 | 2 | 2 | 7 |
| | Rev Esp Inv Mark ESIC | | | 5 | 6 | 8 | 5 | 10 |
| | Moneda y Crédito | 2 | 13 | 9 | 9 | 7 | 7 | 2 |
| | Spanish Economic Review | 9 | 12 | 11 | 5 | | 13 | 4 |
| | Hacienda Pública Española | | 8 | 15 | 10 | 9 | | 7 |

Revistas de Economía y Empresa de las bases de datos de la WOS distribuidas por países de publicación (%) (2005)

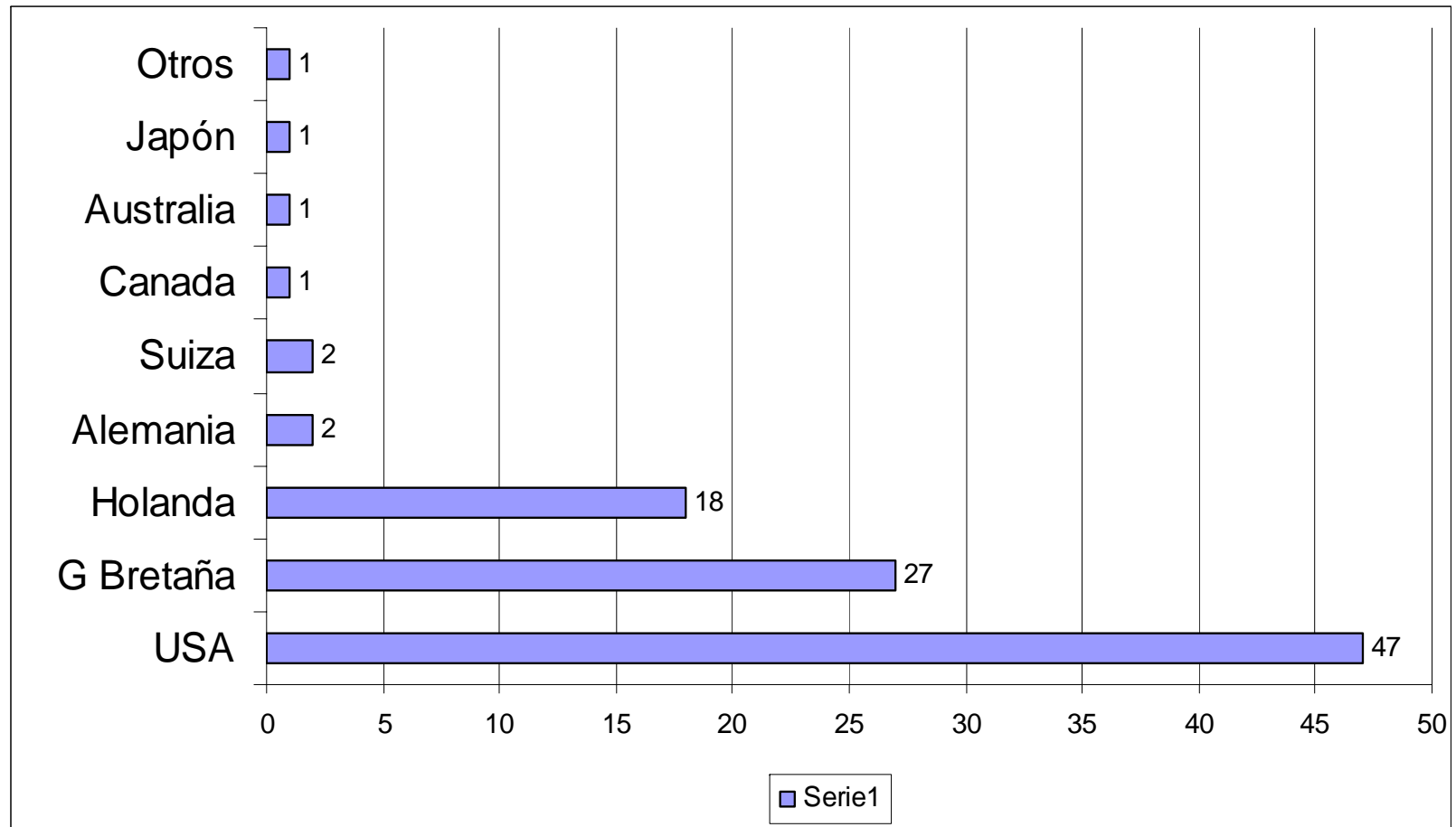



IN~RECS

IN~RECJ

Rafael Ruiz-Pérez

<http://ec3.ugr.es>

GRACIAS POR SU ATENCIÓN

